

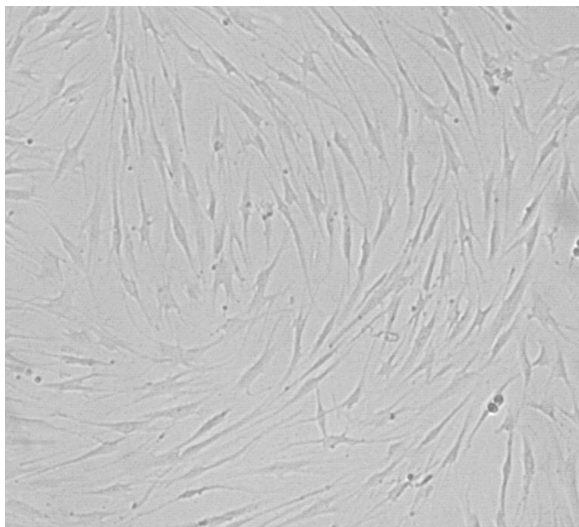

Общество с ограниченной ответственностью  
**«ПОКРОВСКИЙ БАНК СТВОЛОВЫХ КЛЕТОК»**  
Россия, 199106, г. Санкт-Петербург, Большой пр., В.О., д. 85, лит. К,  
тел. (812) 322-05-41, факс (812) 322-05-07,  
<http://www.pokrovcell.ru>, e-mail: info@pokrovcell.ru  
ОКПО 98605692 ОГРН 1079847062602 ИНН/КПП 7801428016/780101001  
Лицензия комитета по здравоохранению г. Санкт-Петербурга  
№78-01-003272 от 18 января 2013 года

## ПАСПОРТ культуры раннего пассажа стволовых клеток зубного фолликула



**Номер культуры:** 3221000046  
**Тип клеток:** Стволовые клетки зубного фолликула с примесью клеток периодонта  
**Происхождение:** человек (пол – мужской), фолликул и периодонт зуба, культура ранних пассажей.  
**Пассаж:** 1. Число возможных пассажей – 15.  
**Морфология:** фибробластоподобная.  
**Поверхностные маркеры:** CD90+ 95.60%, CD105+ 97.70%; CD73+ 97.60%; CD44+ 97.50%; CD45- 0%; CD14- 0%; CD34 - 0%; CD117- 7.20%.  
**Способ культивирования:** монослойный.  
**Условия культивирования:** среда - DMEM с низким содержанием глюкозы

(1 г/л) или бессывороточная среда StemPRO-MSM  
сыворотка - эмбриональная бычья, 10%  
др. компоненты – Penicillin/Streptomycin (100 ед/100 мкг).

**Процедура посева:** Снятие клеток, используя промывку раствором версена 0.02% и снятие раствором трипсина 0.25%, кратность посева 1:2 - 1:3, оптимальная плотность  $2,5 \times 10^4$  кл/см<sup>2</sup> (соответствует 90% конfluence), клетки прикрепляются к субстрату в течение 10-14 часов.

**Криоконсервация:** CryoStor®CS10 (StemCell Technologies, США) или полная ростовая среда, содержащая 7-10% DMSO и 50% эмбриональной бычьей сыворотки;  $1.0 \times 10^6$  клеток/мл в ампуле.

**Жизнеспособность после криоконсервации:** 85-90% (окраска трипановым синим сразу после размораживания).

**Контроль контаминации:** бактерии, грибы и микоплазмы (*M. hominis*, *M. genitalium*) не обнаружены.

Нуклеиновые кислоты патогенов HIV1,2; HBV, HCV, *Tr. pallidum* – не обнаружены.

**Контроль видовой идентичности:** кариологический анализ

Кариология:  $2n=46, XY[8]$

**Информация не для публикации**

ДНК профиль (STR):

D3S1358	16	19
TH01	7	9
D12S391	17	17
D1S1656	12	17.3
D10S1248	13	14
D22S1045	14	16
D2S441	14	14
D7S820	9	10
D13S317	11	12
FGA	21	24
TPOX	8	8
D18S51	14	18
D16S539	9	12
D8S1179	13	14
CSF1PO	10	12
D5S818	10	12
vWA	16	19
D21S11	29	33.2
SE33	29.2	31.2
Yindel	2	
DYS391	10	
D19S433	11	13
D2S1338	17	17
GENDER	X	Y

**Другие характеристики:** наличие согласия донора по форме Министерства здравоохранения Российской Федерации (приказ 517-н от 11.08.2017).

**Область применения:** биотехнология, научно-исследовательская деятельность.

**Коллекции:** культура депонирована в Покровском банке стволовых клеток.

**Генеральный директор**

**ООО «Покровский банк стволовых клеток»**

**Приходько Е.М.**

---